# 2011 - 2012

COLLÈGE JEAN-EUDES
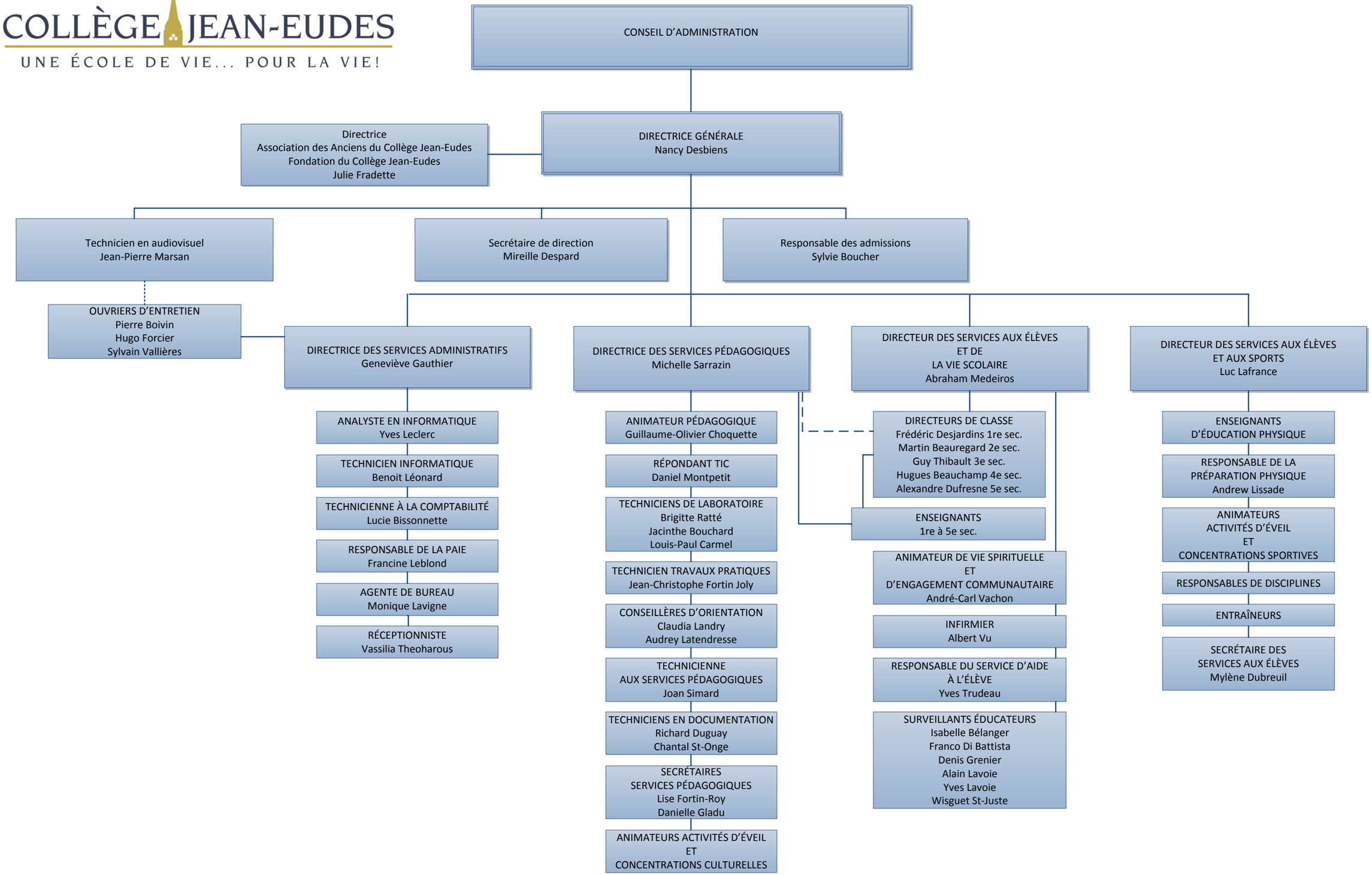
UNE ÉCOLE DE VIE... POUR LA VIE!